

LEGENDA DA PINTURA

- 01 - PINTURA EM ESMALTE SINTÉTICO, REF.: CORAL CORALIT, COR VERDE NILO REF.:652
- 02 - PINTURA EM ESMALTE SINTÉTICO, REF.: CORAL CORALIT, COR VERDE FOLHA REF.:651
- 03 - PINTURA EM ESMALTE SINTÉTICO, REF.: CORAL CORALIT, COR VERDE COLONIAL REF.:651
- 04 - PINTURA EM ESMALTE SINTÉTICO, REF.: CORAL CORALIT, COR MARFIM REF.:818
- 05 - PINTURA EM ESMALTE SINTÉTICO, REF.: CORAL CORALIT, COR AZUL MAR REF.:163

NOTAS:

- TODAS AS VISTAS RECEBERÃO PAGINAÇÃO DE PINTURA.
- A PARTE INTERNA DO FECHAMENTO VERTICAL SERÁ PINTADO NA COR BRANCO NEVE.

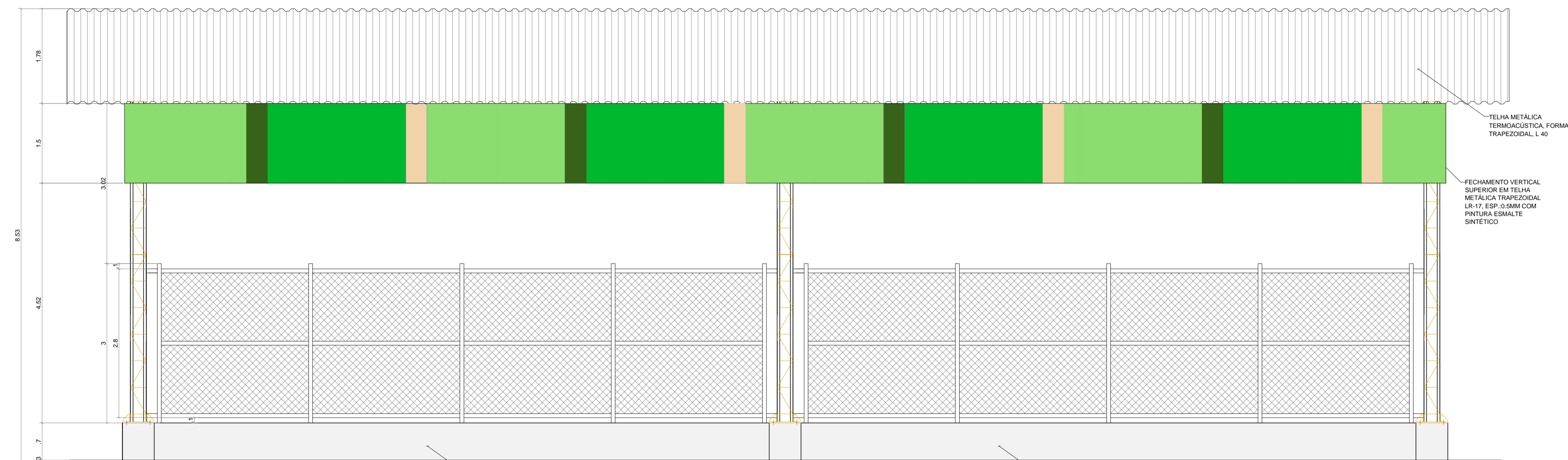

VISTA 1 PAGINAÇÃO DE PINTURA ESPAÇO RECREATIVO - ESC.1/50

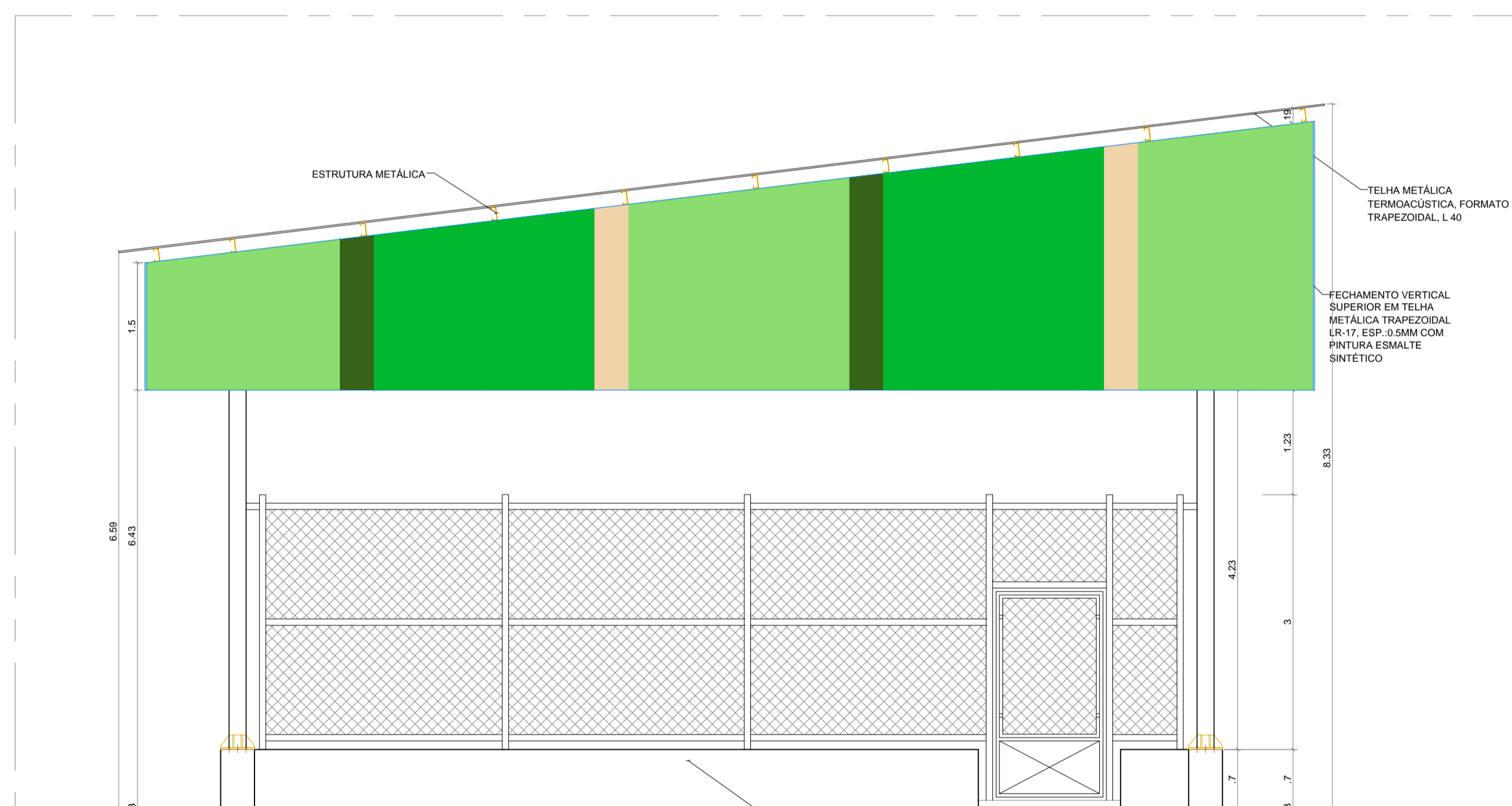

VISTA 2 PAGINAÇÃO DE PINTURA ESPAÇO RECREATIVO - ESC.1/50

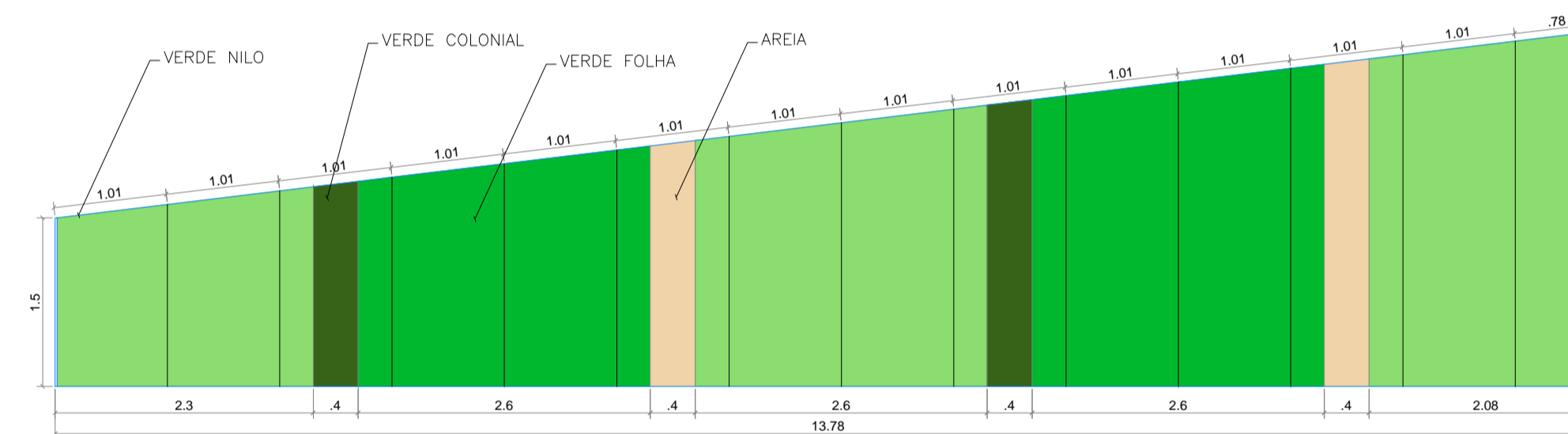

PAGINAÇÃO FECHAMENTO VERTICAL VISTA 2 - ESC.1/50

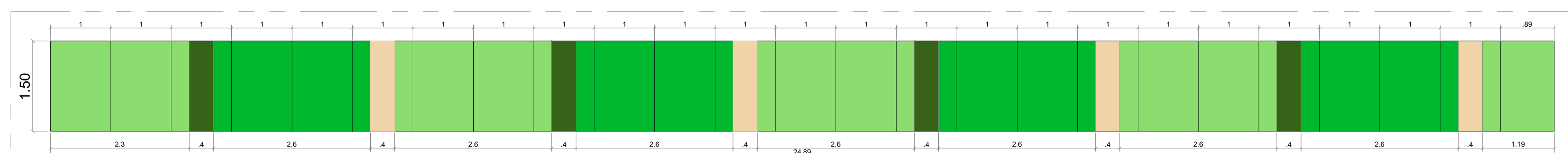

PAGINAÇÃO FECHAMENTO VERTICAL VISTA 1 - ESC.1/50

Nº	DESCRIÇÃO	RESP.	DATA
05			
04			
03			
02			
01			

REVISÃO



SEDU

GOVERNO DO ESTADO DO ESPÍRITO SANTO

SECRETARIA DE ESTADO DA EDUCAÇÃO - SEDU

GERÊNCIA DE REDE FÍSICA ESCOLAR



epc

TÍTULO: **CONSTRUÇÃO DO ESPAÇO ESPORTIVO EEEF DR. EDWARD ABREU DO NASCIMENTO**

ENDEREÇO: RUA Dr. EDWARD ABREU DO NASCIMENTO, S/N, NOVO HORIZONTE - PEDRO CANÁRIO - ES

PRANCHA: PROJETO ARQUITETONICO - ESPAÇO ESPORTIVO

SECRETÁRIO ESTADUAL: VITOR AMORIM DE ANGELO

GERENTE DA GERFE: MARCELO AMORIM GONÇALVES

COORDENADOR GERAL EPC: EDSON DE OLIVEIRA PIRES

AUTOR PROJETO: WILSON RODRIGUES GONCALVES

CO-AUTOR PROJETO: CO-AUTOR DO PROJETO

RESPONSÁVEL TÉCNICO: RESPONSÁVEL TÉCNICO

ARQUIVO: L04PEC01-AQ-REVO.dwg

REFERÊNCIA: PAGINAÇÃO DE PINTURA DOS FECHAMENTOS VERTICAIS

FORMATO: A1

DATA: ABRIL/2019

FOLHA: 05

REVISÃO: 09

OBSERVAÇÕES: DATA: ABRIL/2019